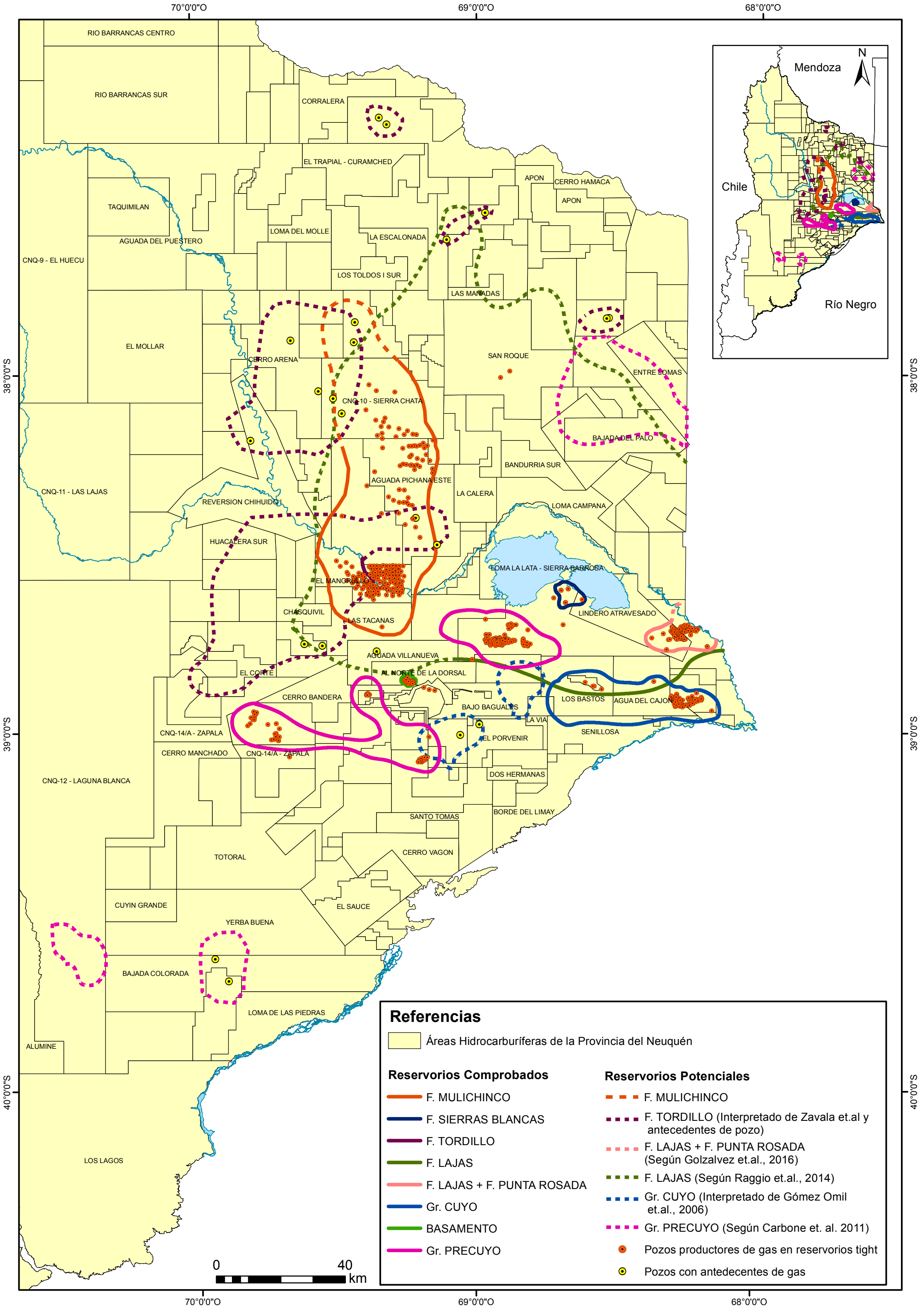
70°0'0"O
69°0'0"O
68°0'0"O
38°0'0"S
39°0'0"S
40°0'0"S
RIO BARRANCAS CENTRO
RIO BARRANCAS SUR
CORRALERA
EL TRAPIAL - CURAMCHED
APON
CERRO HAMACA
APON
TAQUIMILAN
AGUADA DEL PUESTERO
LOMA DEL MOLLE
LA ESCALONADA
CNQ-9 - EL HUECU
LOS TOLDOS I SUR
LAS MANADAS
EL MOLLAR
CERRO ARENA
SAN ROQUE
ENTRE LOMAS
CNQ-10 - SIERRA CHATA
BAJADA DEL PALO
BANDURRIA SUR
AGUADA PICHANA ESTE
CNQ-11 - LAS LAJAS
LA CALERA
REVERSION CHIHUIDO I
LOMA CAMPANA
HUACALERA SUR
LOMA LA LATA - SIERRA BARROSA
EL MANGRULLO
CHASQUIVIL
LAS TACANAS
LINDERO ATRAVESADO
AGUADA VILLANUEVA
EL CORTE
AL NORTE DE LA DORSAL
CERRO BANDERA
LOS BASTOS
AGUA DEL CAJON
BAJO BAGUALES
LA VIA
CNQ-14/A - ZAPALA
SENILLOSA
EL PORVENIR
CERRO MANCHADO
CNQ-14/A - ZAPALA
CNQ-12 - LAGUNA BLANCA
DOS HERMANAS
SANTO TOMAS
BORDE DEL LIMAY
TOTORAL
CERRO VAGON
CUYIN GRANDE
EL SAUCE
YERBA BUENA
BAJADA COLORADA
LOMA DE LAS PIEDRAS
ALUMINE
LOS LAGOS
0
40
km
Mendoza
N
Chile
Río Negro
Referencias
Áreas Hidrocarburíferas de la Provincia del Neuquén
Reservorios Comprobados
F. MULICHINCO
F. SIERRAS BLANCAS
F. TORDILLO
F. LAJAS
F. LAJAS + F. PUNTA ROSADA
Gr. CUYO
BASAMENTO
Gr. PRECUYO
Reservorios Potenciales
F. MULICHINCO
F. TORDILLO (Interpretado de Zavala et.al y antecedentes de pozo)
F. LAJAS + F. PUNTA ROSADA (Según Golzalvez et.al., 2016)
F. LAJAS (Según Raggio et.al., 2014)
Gr. CUYO (Interpretado de Gómez Omil et.al., 2006)
Gr. PRECUYO (Según Carbone et. al. 2011)
Pozos productores de gas en reservorios tight
Pozos con antedecentes de gas